КОМПЛЕКСНИЙ ПЛАН ПРОСТОРОВОГО РОЗВИТКУ ВІННИЦЬКОЇ МІСЬКОЇ ТЕРИТОРІАЛЬНОЇ ГРОМАДИ ТА ПРОЕКТ ВНЕСЕННЯ ЗМІН ДО ГЕНЕРАЛЬНОГО ПЛАНУ м. ВІННИЦЯ

СХЕМА ІНЖЕНЕРНОГО ЗАБЕЗПЕЧЕННЯ ТЕРИТОРІЇ. ЕЛЕКТРОПОСТАЧАННЯ, ТЕПЛОПОСТАЧАННЯ

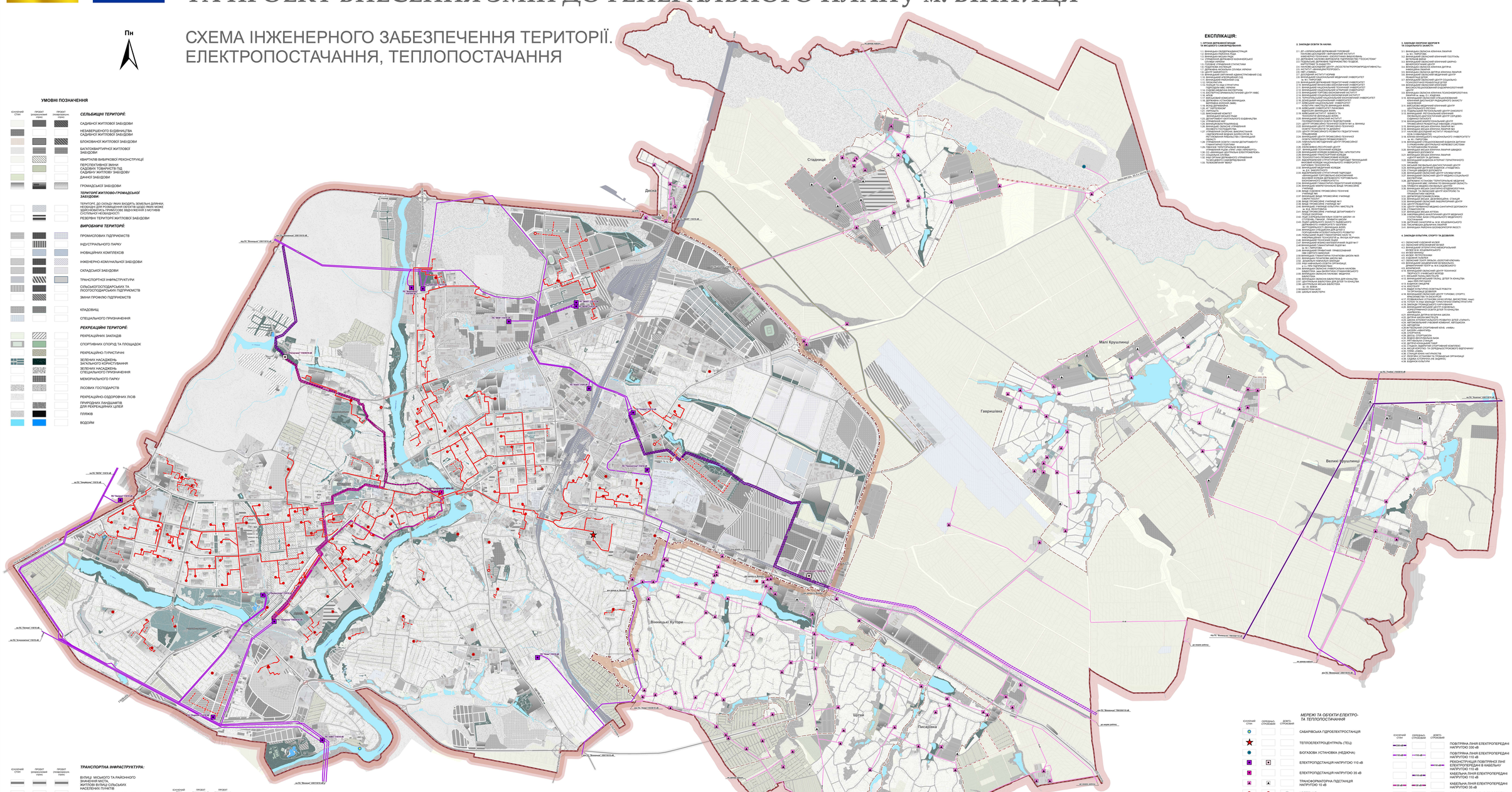

УМОВНІ ПОЗНАЧЕННЯ

існуючий стан	проект (коригування генплану)	проект (генеральне планування)	
			СЕЛЬБИЩНІ ТЕРИТОРІЇ:
			САДИБНОГО ЖИТЛОВОГО ЗАБУДОВИ
			НЕЗАВЕРШЕНОГО БУДІВНИЦТВА САДИБНОГО ЖИТЛОВОГО ЗАБУДОВИ
			БЛОКОВАНОЇ ЖИТЛОВОЇ ЗАБУДОВИ
			БАГАТОКВАРТИРНОЇ ЖИТЛОВОЇ ЗАБУДОВИ
			КВАРТАЛІВ ВИБІРКОВОЇ РЕКОНСТРУКЦІЇ
			ПЕРСПЕКТИВНОЇ ЗМІНИ САДОВИХ ТОВАРИСТВ ПІД САДИБНУ ЖИТЛОВУ ЗАБУДОВУ
			ДАЧНОЇ ЗАБУДОВИ
			ГРОМАДСЬКОЇ ЗАБУДОВИ
			ТЕРИТОРІЇ ЖИТЛОВО-ГРОМАДСЬКОЇ ЗАБУДОВИ:
			ТЕРИТОРІЇ, ДО СКЛАДУ ЯКИХ ВХОДЯТЬ ЗЕМЕЛЬНІ ДІЛЯНКИ, НЕОБХІДНІ ДЛЯ РОЗМІЩЕННЯ ОБ'ЄКТІВ ЦЕНТРІВ ЯКИХ МОЖЕ ЗАБЕЗПЕЧУВАТИ ЖИТЛОВОЮ ЗАБУДОВОЮ ВІДПОВІДНИМИ З МОТИВІВ СУСПІЛЬНОЇ НЕОБХІДНОСТІ
			РЕЗЕРВНІ ТЕРИТОРІЇ ЖИТЛОВОЇ ЗАБУДОВИ
			ВИРОБНИЧІ ТЕРИТОРІЇ:
			ПРОМИСЛОВИХ ПІДПРИЄМСТВ
			ІНДУСТРІАЛЬНОГО ПАРКУ
			ІНОВАЦІЙНИХ КОМПЛЕКСІВ
			ІНЖЕНЕРНО-КОМУНАЛЬНОЇ ЗАБУДОВИ
			СКЛАДСЬКОЇ ЗАБУДОВИ
			ТРАНСПОРТНОЇ ІНФРАСТРУКТУРИ
			СІЛЬСЬКОГОСПОДАРСЬКИХ ТА РИБОГОСПОДАРСЬКИХ ПІДПРИЄМСТВ
			ЗМІНИ ПРОФІЛЮ ПІДПРИЄМСТВ
			СКАДОВИЩ
			СПЕЦІАЛЬНОГО ПРИЗНАЧЕННЯ
			РЕКРЕАЦІЙНІ ТЕРИТОРІЇ:
			РЕКРЕАЦІЙНИХ ЗАКЛАДІВ
			СПОРТИВНИХ СПОРУД ТА ПЛОЩАДОК
			РЕКРЕАЦІЙНО-ТУРИСТИЧНІ
			ЗЕЛЕНИХ НАСАДЖЕНЬ ЗАГАЛЬНОГО КОРИСТУВАННЯ
			ЗЕЛЕНИХ НАСАДЖЕНЬ СПЕЦІАЛЬНОГО ПРИЗНАЧЕННЯ
			МЕМОРІАЛЬНОГО ПАРКУ
			ЛІСОВИХ ГОСПОДАРСТВ
			РЕКРЕАЦІЙНО-ОЗДОРОВЧИХ ЛІСІВ
			ПРИГОРОДНИХ ЛАНДШАФТІВ ДЛЯ РЕКРЕАЦІЙНИХ ЦІЛЕЙ
			ПЛЯЖІВ
			ВОДОЙМ

існуючий стан	проект (коригування генплану)	проект (генеральне планування)	
			ТРАНСПОРТНА ІНФРАСТРУКТУРА:
			ВУЛИЦІ, МІСЬКОГО ТА РАЙОННОГО ЗНАЧЕННЯ МІСТА, ЖИТЛОВІ ВУЛИЦІ СІЛЬСЬКИХ НАСЕЛЕНИХ ПУНКТІВ
			ЖИТЛОВІ ВУЛИЦІ, ВИРОБНИЧІ ПРОЇЗДИ
			МОСТИ, ШЛЯХОПРОВОДИ
			ПІШОХІДНІ ЗОНИ, НАБЕРЕЖНІ
			ПІШОХІДНІ ДОРІЖКИ
			СМУГА ВІДВЕДЕННЯ ЗАЛІЗНИЦЯ

існуючий стан	проект (коригування генплану)	проект (генеральне планування)	
			СІЛЬСЬКОГОСПОДАРСЬКІ ТЕРИТОРІЇ:
			РІЛЛЯ, ГОРОДИ
			КОЛЕКТИВНОГО ТА ІНДИВІДУАЛЬНОГО САДІВНИЦТВА
			БАГАТОРІЧНИХ НАСАДЖЕНЬ
			ПАСОВИЩА ТА СІНОКОСІННЯ (ПЛУГИ)

існуючий стан	проект (коригування генплану)	проект (генеральне планування)	
			МЕЖІ:
			ВІННИЦЬКОЇ МІСЬКОЇ ТЕРИТОРІАЛЬНОЇ ГРОМАДИ
			МІСТА ВІННИЦЬ
			ІНШИХ НАСЕЛЕНИХ ПУНКТІВ ГРОМАДИ

МАСШТАБ 1: 10 000

ЕКСПЛІКАЦІЯ:

1. ОРГАНИ ДЕРЖАВНОЇ ВЛАДИ ТА МІСЦЕВОГО САМОВРЯДУВАННЯ

1.1. ВІННИЦЬКА ОБЛДЕРЖАДМІНІСТРАЦІЯ
1.2. ВІННИЦЬКА РАЙОННА РАДА
1.3. ВІННИЦЬКА МІСЬКА РАДА
1.4. УПРАВЛІННЯ ДЕРЖАВНОЇ КАЗНАЧЕЙСЬКОЇ СЛУЖБИ УКРАЇНИ
1.5. ГОЛОВНЕ УПРАВЛІННЯ СТАТИСТИКИ
1.6. ПОДАТКОВА ІНСПЕКЦІЯ
1.7. ГОЛОВНЕ УПРАВЛІННЯ ДЕРЖАВНОЇ СЛУЖБИ УКРАЇНИ
1.8. ЦЕНТР ЗАЙНЯТОСТІ
1.9. ВІННИЦЬКИЙ ОКРУЖНИЙ АДМІНІСТРАТИВНИЙ СУД
1.10. ВІННИЦЬКИЙ ОКРУЖНИЙ СУД
1.11. ВІННИЦЬКИЙ РАЙОННИЙ СУД
1.12. ПОЛІЦІЯ ТА ІНШІ СТРУКТУРИ
1.13. ОБЛАСНИЙ ВІЙСЬКОВИЙ КОМІСАРІАТ
1.14. СУДОВО-МЕДИЧНА ЕКСПЕРТИЗА
1.15. ЕКСПЕРТНО-КРИМІНАЛІСТИЧНИЙ ЦЕНТР УМВС
1.16. ЕКСПЕРТИЗА
1.17. ВІННИЦЬКИЙ ІНФОРМАЦІЙНИЙ ЦЕНТР
1.18. ВІННИЦЬКА ОСЕРЕДОК ЗМВ
1.19. ВІННИЦЬКИЙ ЦЕНТР
1.20. АТ "ОЕРЛИКОН"
1.21. УКРПОШТА
1.22. ВІННИЦЬКИЙ ЕКМТЕТ
1.23. ВІННИЦЬКИЙ МІСЬКИЙ РАДИ
1.24. ДЕПАРТАМЕНТ ЕКУТАЛЬНОГО ВИДАВНИЦТВА
1.25. ВІННИЦЬКИЙ ПОДУЛЯНЕЦЬ
1.26. ВІННИЦЬКИЙ ОБЛАСНИЙ ЦЕНТР ЗЕМЕЛЬНИХ ПОСЛУГ ПОСЛУГ ПОДАТКОВИХ
1.27. ВІННИЦЬКИЙ ОБЛАСНИЙ ЦЕНТР ПРОФЕСІЙНОЇ ЕКСПЕРТИЗИ ЗЕМЕЛЬНИХ ПОСЛУГ ПОДАТКОВИХ ПЕРЕВІРКИ ВІННИЦЬКИЙ ОБЛАСНИЙ ЦЕНТР ПРОФЕСІЙНОЇ ЕКСПЕРТИЗИ ЗЕМЕЛЬНИХ ПОСЛУГ ПОДАТКОВИХ ПЕРЕВІРКИ
1.28. УПРАВЛІННЯ ОСВІТИ І НАУКИ ДЕПАРТАМЕНТУ ГУМАНІТАРНОЇ ПОЛІТИКИ
1.29. ГЛАВНЕ ТЕРИТОРІАЛЬНЕ ВІННИЦЬКИЙ ОБЛАСНИЙ ЦЕНТР ОЦІНКИ (ОЦІНКИ ЗЕМЕЛЬНИХ ПОСЛУГ ПОДАТКОВИХ ПЕРЕВІРКИ
1.30. СО ВІННИЦЬКИЙ ЦЕНТРОВИЙ ЕЛЕКТРОПЕРЕДАЧ
1.31. СОЦІАЛЬНА СУМАЛА
1.32. ВІННИЦЬКИЙ ОБЛАСНИЙ ЦЕНТР ОЦІНКИ ПО МІСЦЕВОГО САМОВРЯДУВАННЯ
1.33. ТЕЛЕВІЗИЙНИЙ "ВЕКО"

2. ЗАКЛАДИ ОСВІТИ ТА НАУКИ:

2.1. ДП «УКРАЇНСЬКИЙ ДЕРЖАВНИЙ ГОЛОВНИЙ НАУКОВО-ДОСЛІДНИЙ ІНФОРМАЦІЙНИЙ ІНСТИТУТ ПРОМИСЛОВОЇ ВЛАСНОСТІ ДЕРЖАВНОЇ ПІДПРИЄМСТВО "ДЕРЖСТАНДАРТ"
2.2. ДЕРЖАВНЕ НАУКОВО ВИРОБНИЧЕ ПІДПРИЄМСТВО "ДЕРЖСТАНДАРТ" ВІННИЦЬКИЙ ОБЛАСНИЙ ЦЕНТР МЕТРОЛОГІЇ ТА ВИДАВСТВА
2.3. НАУКОВО-ДОСЛІДНИЙ ЦЕНТР «ЕКОСИСТЕМА ПРОМИСЛОВОЇ ПРОДУКЦІЇ ТОВАРІВ»
2.4. НАУ «ЛУНА»
2.5. ДОСЛІДНИЙ ІНСТИТУТ КОРИВ
2.6. ВІННИЦЬКИЙ НАЦІОНАЛЬНИЙ ТЕХНІЧНИЙ УНІВЕРСИТЕТ
2.7. ВІННИЦЬКИЙ НАЦІОНАЛЬНИЙ ПЕДАГОГІЧНИЙ УНІВЕРСИТЕТ
2.8. ВІННИЦЬКИЙ ФІНАНСОВО-ЕКОНОМІЧНИЙ УНІВЕРСИТЕТ
2.9. ВІННИЦЬКИЙ НАЦІОНАЛЬНИЙ АГРАРНИЙ УНІВЕРСИТЕТ
2.10. ВІННИЦЬКИЙ НАЦІОНАЛЬНИЙ МЕДИЧНИЙ УНІВЕРСИТЕТ
2.11. ВІННИЦЬКИЙ ТОРГОВО-ЕКОНОМІЧНИЙ ІНСТИТУТ
2.12. ВІННИЦЬКИЙ ІНСТИТУТ ПРАВА ТА ГУМАНІТАРНИХ НАУК
2.13. ТЕРНОПІЛЬСЬКИЙ НАЦІОНАЛЬНИЙ ЕКОНОМІЧНИЙ УНІВЕРСИТЕТ ВІННИЦЬКИЙ ІНСТИТУТ
2.14. ХМЕЛЬНИЦЬКИЙ НАЦІОНАЛЬНИЙ УНІВЕРСИТЕТ
2.15. ВІННИЦЬКИЙ ІНСТИТУТ ІНФОРМАЦІЙНИХ ТЕХНОЛОГІЙ
2.16. ВІННИЦЬКИЙ ІНСТИТУТ ІНФОРМАЦІЙНИХ ТЕХНОЛОГІЙ
2.17. ХМЕЛЬНИЦЬКИЙ НАЦІОНАЛЬНИЙ УНІВЕРСИТЕТ
2.18. ВІННИЦЬКИЙ ІНСТИТУТ ІНФОРМАЦІЙНИХ ТЕХНОЛОГІЙ
2.19. ХМЕЛЬНИЦЬКИЙ УНІВЕРСИТЕТ ГУМАНІТАРНИХ ПОЛІТИКИ
2.20. ВІННИЦЬКИЙ ОБЛАСНИЙ ЦЕНТР ЗАЙНЯТОСТІ
2.21. ВІННИЦЬКИЙ ОБЛАСНИЙ ЦЕНТР ЗАЙНЯТОСТІ
2.22. ЦЕНТР ПРОФЕСІЙНОЇ ОСВІТИ ВІННИЦЬКИЙ ОБЛАСНИЙ ЦЕНТР ЗАЙНЯТОСТІ
2.23. ВІННИЦЬКИЙ ОБЛАСНИЙ ЦЕНТР ЗАЙНЯТОСТІ
2.24. ВІННИЦЬКИЙ ЦЕНТР ПРОФЕСІЙНОЇ ОСВІТИ ВІННИЦЬКИЙ ОБЛАСНИЙ ЦЕНТР ЗАЙНЯТОСТІ
2.25. ОБЛАСНИЙ ЦЕНТР ПРОФЕСІЙНОЇ ОСВІТИ ВІННИЦЬКИЙ ОБЛАСНИЙ ЦЕНТР ЗАЙНЯТОСТІ
2.26. ОБЛАСНИЙ ЦЕНТР ПРОФЕСІЙНОЇ ОСВІТИ ВІННИЦЬКИЙ ОБЛАСНИЙ ЦЕНТР ЗАЙНЯТОСТІ
2.27. ВІННИЦЬКИЙ ОБЛАСНИЙ ЦЕНТР ПРОФЕСІЙНОЇ ОСВІТИ ВІННИЦЬКИЙ ОБЛАСНИЙ ЦЕНТР ЗАЙНЯТОСТІ
2.28. ВІННИЦЬКИЙ ОБЛАСНИЙ ЦЕНТР ПРОФЕСІЙНОЇ ОСВІТИ ВІННИЦЬКИЙ ОБЛАСНИЙ ЦЕНТР ЗАЙНЯТОСТІ
2.29. ВІННИЦЬКИЙ ОБЛАСНИЙ ЦЕНТР ПРОФЕСІЙНОЇ ОСВІТИ ВІННИЦЬКИЙ ОБЛАСНИЙ ЦЕНТР ЗАЙНЯТОСТІ
2.30. ВІННИЦЬКИЙ ОБЛАСНИЙ ЦЕНТР ПРОФЕСІЙНОЇ ОСВІТИ ВІННИЦЬКИЙ ОБЛАСНИЙ ЦЕНТР ЗАЙНЯТОСТІ
2.31. ВІННИЦЬКИЙ ОБЛАСНИЙ ЦЕНТР ПРОФЕСІЙНОЇ ОСВІТИ ВІННИЦЬКИЙ ОБЛАСНИЙ ЦЕНТР ЗАЙНЯТОСТІ
2.32. ВІННИЦЬКИЙ ОБЛАСНИЙ ЦЕНТР ПРОФЕСІЙНОЇ ОСВІТИ ВІННИЦЬКИЙ ОБЛАСНИЙ ЦЕНТР ЗАЙНЯТОСТІ
2.33. ВІННИЦЬКИЙ ОБЛАСНИЙ ЦЕНТР ПРОФЕСІЙНОЇ ОСВІТИ ВІННИЦЬКИЙ ОБЛАСНИЙ ЦЕНТР ЗАЙНЯТОСТІ
2.34. ВІННИЦЬКИЙ ОБЛАСНИЙ ЦЕНТР ПРОФЕСІЙНОЇ ОСВІТИ ВІННИЦЬКИЙ ОБЛАСНИЙ ЦЕНТР ЗАЙНЯТОСТІ
2.35. ВІННИЦЬКИЙ ОБЛАСНИЙ ЦЕНТР ПРОФЕСІЙНОЇ ОСВІТИ ВІННИЦЬКИЙ ОБЛАСНИЙ ЦЕНТР ЗАЙНЯТОСТІ
2.36. ВІННИЦЬКИЙ ОБЛАСНИЙ ЦЕНТР ПРОФЕСІЙНОЇ ОСВІТИ ВІННИЦЬКИЙ ОБЛАСНИЙ ЦЕНТР ЗАЙНЯТОСТІ
2.37. ВІННИЦЬКИЙ ОБЛАСНИЙ ЦЕНТР ПРОФЕСІЙНОЇ ОСВІТИ ВІННИЦЬКИЙ ОБЛАСНИЙ ЦЕНТР ЗАЙНЯТОСТІ
2.38. ВІННИЦЬКИЙ ОБЛАСНИЙ ЦЕНТР ПРОФЕСІЙНОЇ ОСВІТИ ВІННИЦЬКИЙ ОБЛАСНИЙ ЦЕНТР ЗАЙНЯТОСТІ
2.39. ВІННИЦЬКИЙ ОБЛАСНИЙ ЦЕНТР ПРОФЕСІЙНОЇ ОСВІТИ ВІННИЦЬКИЙ ОБЛАСНИЙ ЦЕНТР ЗАЙНЯТОСТІ
2.40. ВІННИЦЬКИЙ ОБЛАСНИЙ ЦЕНТР ПРОФЕСІЙНОЇ ОСВІТИ ВІННИЦЬКИЙ ОБЛАСНИЙ ЦЕНТР ЗАЙНЯТОСТІ
2.41. ВІННИЦЬКИЙ ОБЛАСНИЙ ЦЕНТР ПРОФЕСІЙНОЇ ОСВІТИ ВІННИЦЬКИЙ ОБЛАСНИЙ ЦЕНТР ЗАЙНЯТОСТІ
2.42. ВІННИЦЬКИЙ ОБЛАСНИЙ ЦЕНТР ПРОФЕСІЙНОЇ ОСВІТИ ВІННИЦЬКИЙ ОБЛАСНИЙ ЦЕНТР ЗАЙНЯТОСТІ
2.43. ВІННИЦЬКИЙ ОБЛАСНИЙ ЦЕНТР ПРОФЕСІЙНОЇ ОСВІТИ ВІННИЦЬКИЙ ОБЛАСНИЙ ЦЕНТР ЗАЙНЯТОСТІ
2.44. ВІННИЦЬКИЙ ОБЛАСНИЙ ЦЕНТР ПРОФЕСІЙНОЇ ОСВІТИ ВІННИЦЬКИЙ ОБЛАСНИЙ ЦЕНТР ЗАЙНЯТОСТІ
2.45. ВІННИЦЬКИЙ ОБЛАСНИЙ ЦЕНТР ПРОФЕСІЙНОЇ ОСВІТИ ВІННИЦЬКИЙ ОБЛАСНИЙ ЦЕНТР ЗАЙНЯТОСТІ
2.46. ВІННИЦЬКИЙ ОБЛАСНИЙ ЦЕНТР ПРОФЕСІЙНОЇ ОСВІТИ ВІННИЦЬКИЙ ОБЛАСНИЙ ЦЕНТР ЗАЙНЯТОСТІ
2.47. ВІННИЦЬКИЙ ОБЛАСНИЙ ЦЕНТР ПРОФЕСІЙНОЇ ОСВІТИ ВІННИЦЬКИЙ ОБЛАСНИЙ ЦЕНТР ЗАЙНЯТОСТІ
2.48. ВІННИЦЬКИЙ ОБЛАСНИЙ ЦЕНТР ПРОФЕСІЙНОЇ ОСВІТИ ВІННИЦЬКИЙ ОБЛАСНИЙ ЦЕНТР ЗАЙНЯТОСТІ
2.49. ВІННИЦЬКИЙ ОБЛАСНИЙ ЦЕНТР ПРОФЕСІЙНОЇ ОСВІТИ ВІННИЦЬКИЙ ОБЛАСНИЙ ЦЕНТР ЗАЙНЯТОСТІ
2.50. ВІННИЦЬКИЙ ОБЛАСНИЙ ЦЕНТР ПРОФЕСІЙНОЇ ОСВІТИ ВІННИЦЬКИЙ ОБЛАСНИЙ ЦЕНТР ЗАЙНЯТОСТІ
2.51. ВІННИЦЬКИЙ ОБЛАСНИЙ ЦЕНТР ПРОФЕСІЙНОЇ ОСВІТИ ВІННИЦЬКИЙ ОБЛАСНИЙ ЦЕНТР ЗАЙНЯТОСТІ
2.52. ВІННИЦЬКИЙ ОБЛАСНИЙ ЦЕНТР ПРОФЕСІЙНОЇ ОСВІТИ ВІННИЦЬКИЙ ОБЛАСНИЙ ЦЕНТР ЗАЙНЯТОСТІ
2.53. ВІННИЦЬКИЙ ОБЛАСНИЙ ЦЕНТР ПРОФЕСІЙНОЇ ОСВІТИ ВІННИЦЬКИЙ ОБЛАСНИЙ ЦЕНТР ЗАЙНЯТОСТІ
2.54. ВІННИЦЬКИЙ ОБЛАСНИЙ ЦЕНТР ПРОФЕСІЙНОЇ ОСВІТИ ВІННИЦЬКИЙ ОБЛАСНИЙ ЦЕНТР ЗАЙНЯТОСТІ
2.55. ВІННИЦЬКИЙ ОБЛАСНИЙ ЦЕНТР ПРОФЕСІЙНОЇ ОСВІТИ ВІННИЦЬКИЙ ОБЛАСНИЙ ЦЕНТР ЗАЙНЯТОСТІ
2.56. ВІННИЦЬКИЙ ОБЛАСНИЙ ЦЕНТР ПРОФЕСІЙНОЇ ОСВІТИ ВІННИЦЬКИЙ ОБЛАСНИЙ ЦЕНТР ЗАЙНЯТОСТІ
2.57. ВІННИЦЬКИЙ ОБЛАСНИЙ ЦЕНТР ПРОФЕСІЙНОЇ ОСВІТИ ВІННИЦЬКИЙ ОБЛАСНИЙ ЦЕНТР ЗАЙНЯТОСТІ
2.58. ВІННИЦЬКИЙ ОБЛАСНИЙ ЦЕНТР ПРОФЕСІЙНОЇ ОСВІТИ ВІННИЦЬКИЙ ОБЛАСНИЙ ЦЕНТР ЗАЙНЯТОСТІ
2.59. ВІННИЦЬКИЙ ОБЛАСНИЙ ЦЕНТР ПРОФЕСІЙНОЇ ОСВІТИ ВІННИЦЬКИЙ ОБЛАСНИЙ ЦЕНТР ЗАЙНЯТОСТІ
2.60. ВІННИЦЬКИЙ ОБЛАСНИЙ ЦЕНТР ПРОФЕСІЙНОЇ ОСВІТИ ВІННИЦЬКИЙ ОБЛАСНИЙ ЦЕНТР ЗАЙНЯТОСТІ
2.61. ВІННИЦЬКИЙ ОБЛАСНИЙ ЦЕНТР ПРОФЕСІЙНОЇ ОСВІТИ ВІННИЦЬКИЙ ОБЛАСНИЙ ЦЕНТР ЗАЙНЯТОСТІ
2.62. ВІННИЦЬКИЙ ОБЛАСНИЙ ЦЕНТР ПРОФЕСІЙНОЇ ОСВІТИ ВІННИЦЬКИЙ ОБЛАСНИЙ ЦЕНТР ЗАЙНЯТОСТІ
2.63. ВІННИЦЬКИЙ ОБЛАСНИЙ ЦЕНТР ПРОФЕСІЙНОЇ ОСВІТИ ВІННИЦЬКИЙ ОБЛАСНИЙ ЦЕНТР ЗАЙНЯТОСТІ
2.64. ВІННИЦЬКИЙ ОБЛАСНИЙ ЦЕНТР ПРОФЕСІЙНОЇ ОСВІТИ ВІННИЦЬКИЙ ОБЛАСНИЙ ЦЕНТР ЗАЙНЯТОСТІ
2.65. ВІННИЦЬКИЙ ОБЛАСНИЙ ЦЕНТР ПРОФЕСІЙНОЇ ОСВІТИ ВІННИЦЬКИЙ ОБЛАСНИЙ ЦЕНТР ЗАЙНЯТОСТІ
2.66. ВІННИЦЬКИЙ ОБЛАСНИЙ ЦЕНТР ПРОФЕСІЙНОЇ ОСВІТИ ВІННИЦЬКИЙ ОБЛАСНИЙ ЦЕНТР ЗАЙНЯТОСТІ
2.67. ВІННИЦЬКИЙ ОБЛАСНИЙ ЦЕНТР ПРОФЕСІЙНОЇ ОСВІТИ ВІННИЦЬКИЙ ОБЛАСНИЙ ЦЕНТР ЗАЙНЯТОСТІ
2.68. ВІННИЦЬКИЙ ОБЛАСНИЙ ЦЕНТР ПРОФЕСІЙНОЇ ОСВІТИ ВІННИЦЬКИЙ ОБЛАСНИЙ ЦЕНТР ЗАЙНЯТОСТІ
2.69. ВІННИЦЬКИЙ ОБЛАСНИЙ ЦЕНТР ПРОФЕСІЙНОЇ ОСВІТИ ВІННИЦЬКИЙ ОБЛАСНИЙ ЦЕНТР ЗАЙНЯТОСТІ
2.70. ВІННИЦЬКИЙ ОБЛАСНИЙ ЦЕНТР ПРОФЕСІЙНОЇ ОСВІТИ ВІННИЦЬКИЙ ОБЛАСНИЙ ЦЕНТР ЗАЙНЯТОСТІ
2.71. ВІННИЦЬКИЙ ОБЛАСНИЙ ЦЕНТР ПРОФЕСІЙНОЇ ОСВІТИ ВІННИЦЬКИЙ ОБЛАСНИЙ ЦЕНТР ЗАЙНЯТОСТІ
2.72. ВІННИЦЬКИЙ ОБЛАСНИЙ ЦЕНТР ПРОФЕСІЙНОЇ ОСВІТИ ВІННИЦЬКИЙ ОБЛАСНИЙ ЦЕНТР ЗАЙНЯТОСТІ
2.73. ВІННИЦЬКИЙ ОБЛАСНИЙ ЦЕНТР ПРОФЕСІЙНОЇ ОСВІТИ ВІННИЦЬКИЙ ОБЛАСНИЙ ЦЕНТР ЗАЙНЯТОСТІ
2.74. ВІННИЦЬКИЙ ОБЛАСНИЙ ЦЕНТР ПРОФЕСІЙНОЇ ОСВІТИ ВІННИЦЬКИЙ ОБЛАСНИЙ ЦЕНТР ЗАЙНЯТОСТІ
2.75. ВІННИЦЬКИЙ ОБЛАСНИЙ ЦЕНТР ПРОФЕСІЙНОЇ ОСВІТИ ВІННИЦЬКИЙ ОБЛАСНИЙ ЦЕНТР ЗАЙНЯТОСТІ
2.76. ВІННИЦЬКИЙ ОБЛАСНИЙ ЦЕНТР ПРОФЕСІЙНОЇ ОСВІТИ ВІННИЦЬКИЙ ОБЛАСНИЙ ЦЕНТР ЗАЙНЯТОСТІ
2.77. ВІННИЦЬКИЙ ОБЛАСНИЙ ЦЕНТР ПРОФЕСІЙНОЇ ОСВІТИ ВІННИЦЬКИЙ ОБЛАСНИЙ ЦЕНТР ЗАЙНЯТОСТІ
2.78. ВІННИЦЬКИЙ ОБЛАСНИЙ ЦЕНТР ПРОФЕСІЙНОЇ ОСВІТИ ВІННИЦЬКИЙ ОБЛАСНИЙ ЦЕНТР ЗАЙНЯТОСТІ
2.79. ВІННИЦЬКИЙ ОБЛАСНИЙ ЦЕНТР ПРОФЕСІЙНОЇ ОСВІТИ ВІННИЦЬКИЙ ОБЛАСНИЙ ЦЕНТР ЗАЙНЯТОСТІ
2.80. ВІННИЦЬКИЙ ОБЛАСНИЙ ЦЕНТР ПРОФЕСІЙНОЇ ОСВІТИ ВІННИЦЬКИЙ ОБЛАСНИЙ ЦЕНТР ЗАЙНЯТОСТІ
2.81. ВІННИЦЬКИЙ ОБЛАСНИЙ ЦЕНТР ПРОФЕСІЙНОЇ ОСВІТИ ВІННИЦЬКИЙ ОБЛАСНИЙ ЦЕНТР ЗАЙНЯТОСТІ
2.82. ВІННИЦЬКИЙ ОБЛАСНИЙ ЦЕНТР ПРОФЕСІЙНОЇ ОСВІТИ ВІННИЦЬКИЙ ОБЛАСНИЙ ЦЕНТР ЗАЙНЯТОСТІ

3. ЗАКЛАДИ ОХОРОНИ ЗДОРОВ'Я ТА СОЦІАЛЬНОГО ЗАХИСТУ:

3.1. ВІННИЦЬКА ОБЛАСНА КЛИНІЧНА ЛІКАРНЯ
3.2. ВІН. ЖІНОЧА ЛІКАРНЯ
3.3. ВІННИЦЬКИЙ ОБЛАСНИЙ КЛИНІЧНИЙ ПОРТАЛЬ ВЕТЕРАН ВАЙН
3.4. ВІННИЦЬКИЙ ОБЛАСНИЙ КЛИНІЧНИЙ ШКІРНО-ВЕНЕРОЛОГІЧНИЙ ЦЕНТР
3.5. ВІННИЦЬКА ОБЛАСНА КЛИНІЧНА ДИТЯЧА
3.6. ВІННИЦЬКИЙ ОБЛАСНИЙ ЦЕНТР
3.7. ВІННИЦЬКА ОБЛАСНА ДИТЯЧА КЛИНІЧНА ЛІКАРНЯ
3.8. ВІННИЦЬКИЙ ОБЛАСНИЙ МЕДИЧНИЙ ЦЕНТР ПРОФІЛАКТИКИ
3.9. ВІННИЦЬКИЙ ОБЛАСНИЙ ЦЕНТР СОЦІАЛЬНО-ПСИХОЛОГІЧНОЇ РЕАБІЛІТАЦІЇ ДІТЕЙ
3.10. ВІННИЦЬКИЙ ОБЛАСНИЙ ЦЕНТР ПРОФІЛАКТИКИ ТА ЛІКУВАННЯ ІНФЕКЦІЙНИХ ХВОРОБ
3.11. ВІННИЦЬКИЙ ОБЛАСНИЙ ЦЕНТР ЕКСТРЕНОЇ МЕДИЧНОЇ ДОПОМОГИ ТА МЕДИЦИНИ КАТАСТРОФ
3.12. ВІННИЦЬКИЙ ОБЛАСНИЙ ЦЕНТР ЕКСТРЕНОЇ МЕДИЧНОЇ ДОПОМОГИ ТА МЕДИЦИНИ КАТАСТРОФ
3.13. ВІННИЦЬКИЙ ОБЛАСНИЙ ЦЕНТР ЕКСТРЕНОЇ МЕДИЧНОЇ ДОПОМОГИ ТА МЕДИЦИНИ КАТАСТРОФ
3.14. ВІННИЦЬКИЙ ОБЛАСНИЙ ЦЕНТР ЕКСТРЕНОЇ МЕДИЧНОЇ ДОПОМОГИ ТА МЕДИЦИНИ КАТАСТРОФ
3.15. ВІННИЦЬКИЙ ОБЛАСНИЙ ЦЕНТР ЕКСТРЕНОЇ МЕДИЧНОЇ ДОПОМОГИ ТА МЕДИЦИНИ КАТАСТРОФ
3.16. ВІННИЦЬКИЙ ОБЛАСНИЙ ЦЕНТР ЕКСТРЕНОЇ МЕДИЧНОЇ ДОПОМОГИ ТА МЕДИЦИНИ КАТАСТРОФ
3.17. ВІННИЦЬКИЙ ОБЛАСНИЙ ЦЕНТР ЕКСТРЕНОЇ МЕДИЧНОЇ ДОПОМОГИ ТА МЕДИЦИНИ КАТАСТРОФ
3.18. ВІННИЦЬКИЙ ОБЛАСНИЙ ЦЕНТР ЕКСТРЕНОЇ МЕДИЧНОЇ ДОПОМОГИ ТА МЕДИЦИНИ КАТАСТРОФ
3.19. ВІННИЦЬКИЙ ОБЛАСНИЙ ЦЕНТР ЕКСТРЕНОЇ МЕДИЧНОЇ ДОПОМОГИ ТА МЕДИЦИНИ КАТАСТРОФ
3.20. ВІННИЦЬКИЙ ОБЛАСНИЙ ЦЕНТР ЕКСТРЕНОЇ МЕДИЧНОЇ ДОПОМОГИ ТА МЕДИЦИНИ КАТАСТРОФ
3.21. ВІННИЦЬКИЙ ОБЛАСНИЙ ЦЕНТР ЕКСТРЕНОЇ МЕДИЧНОЇ ДОПОМОГИ ТА МЕДИЦИНИ КАТАСТРОФ
3.22. ВІННИЦЬКИЙ ОБЛАСНИЙ ЦЕНТР ЕКСТРЕНОЇ МЕДИЧНОЇ ДОПОМОГИ ТА МЕДИЦИНИ КАТАСТРОФ
3.23. ВІННИЦЬКИЙ ОБЛАСНИЙ ЦЕНТР ЕКСТРЕНОЇ МЕДИЧНОЇ ДОПОМОГИ ТА МЕДИЦИНИ КАТАСТРОФ
3.24. ВІННИЦЬКИЙ ОБЛАСНИЙ ЦЕНТР ЕКСТРЕНОЇ МЕДИЧНОЇ ДОПОМОГИ ТА МЕДИЦИНИ КАТАСТРОФ
3.25. ВІННИЦЬКИЙ ОБЛАСНИЙ ЦЕНТР ЕКСТРЕНОЇ МЕДИЧНОЇ ДОПОМОГИ ТА МЕДИЦИНИ КАТАСТРОФ
3.26. ВІННИЦЬКИЙ ОБЛАСНИЙ ЦЕНТР ЕКСТРЕНОЇ МЕДИЧНОЇ ДОПОМОГИ ТА МЕДИЦИНИ КАТАСТРОФ
3.27. ВІННИЦЬКИЙ ОБЛАСНИЙ ЦЕНТР ЕКСТРЕНОЇ МЕДИЧНОЇ ДОПОМОГИ ТА МЕДИЦИНИ КАТАСТРОФ
3.28. ВІННИЦЬКИЙ ОБЛАСНИЙ ЦЕНТР ЕКСТРЕНОЇ МЕДИЧНОЇ ДОПОМОГИ ТА МЕДИЦИНИ КАТАСТРОФ
3.29. ВІННИЦЬКИЙ ОБЛАСНИЙ ЦЕНТР ЕКСТРЕНОЇ МЕДИЧНОЇ ДОПОМОГИ ТА МЕДИЦИНИ КАТАСТРОФ
3.30. ВІННИЦЬКИЙ ОБЛАСНИЙ ЦЕНТР ЕКСТРЕНОЇ МЕДИЧНОЇ ДОПОМОГИ ТА МЕДИЦИНИ КАТАСТРОФ
3.31. ВІННИЦЬКИЙ ОБЛАСНИЙ ЦЕНТР ЕКСТРЕНОЇ МЕДИЧНОЇ ДОПОМОГИ ТА МЕДИЦИНИ КАТАСТРОФ
3.32. ВІННИЦЬКИЙ ОБЛАСНИЙ ЦЕНТР ЕКСТРЕНОЇ МЕДИЧНОЇ ДОПОМОГИ ТА МЕДИЦИНИ КАТАСТРОФ
3.33. ВІННИЦЬКИЙ ОБЛАСНИЙ ЦЕНТР ЕКСТРЕНОЇ МЕДИЧНОЇ ДОПОМОГИ ТА МЕДИЦИНИ КАТАСТРОФ
3.34. ВІННИЦЬКИЙ ОБЛАСНИЙ ЦЕНТР ЕКСТРЕНОЇ МЕДИЧНОЇ ДОПОМОГИ ТА МЕДИЦИНИ КАТАСТРОФ
3.35. ВІННИЦЬКИЙ ОБЛАСНИЙ ЦЕНТР ЕКСТРЕНОЇ МЕДИЧНОЇ ДОПОМОГИ ТА МЕДИЦИНИ КАТАСТРОФ